

Comment s'inscrire à Tout Rennes Court

Sommaire

1.	Aller sur la page WEB d'accueil de Tout Rennes Court.	2
2.	Comment s'inscrire.	2
3.	Vérifier son inscription et apporter les modifications.	3
4.	Comment s'inscrire dans un groupe.	4

Attention : - *Toute inscription sans copie du certificat médical ou de la licence ne peut être validée. L'inscription est incomplète.*

- *Clôture définitive des inscriptions le lundi 2 octobre 2017, 8 h du matin.
Toute inscription incomplète à cette date ne pourra plus être validée.*

1. Aller sur la page WEB d'accueil de Tout Rennes Court : <http://www.toutrennescourt.fr/>

Sélectionnez **S'INSCRIRE**



Page **Choix de la course**, allez en bas de page, sélectionnez votre **course**

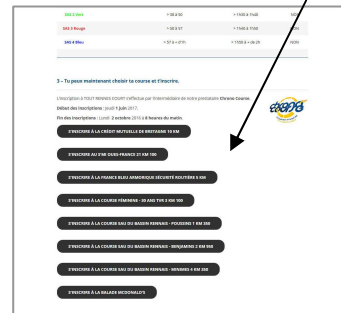

2. Comment s'inscrire.

Une nouvelle page s'ouvre. Allez en bas de page. (Nouveau : Plus d'identifiant ou de code pour s'inscrire).

Attention : vous ne voyez pas la totalité de cette page.
Utilisez l'ascenseur à droite de l'écran
Complétez la fiche et **enregistrez**

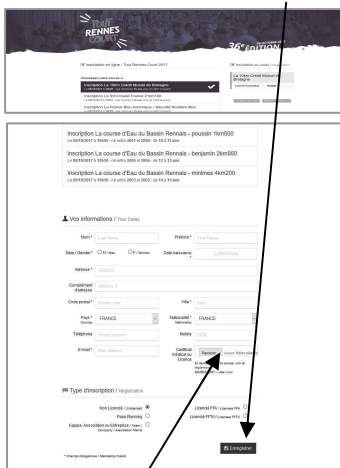

N'oubliez pas de joindre votre certificat médical

Page suivante : Complétez l'inscription et Choisissez votre **sas** (pour le 10 km et le s'mi uniquement)
Cliquez sur **S'inscrire**

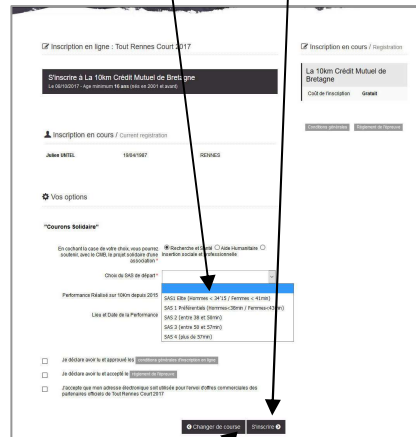

Vous vous êtes trompé (e) de course, cliquez sur **Changer de Course**

Validez votre **inscription**

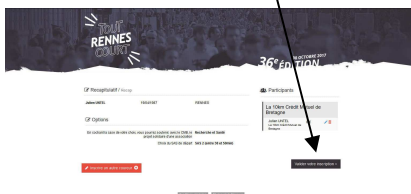

Votre inscription est terminée
Vous allez recevoir un mail de confirmation

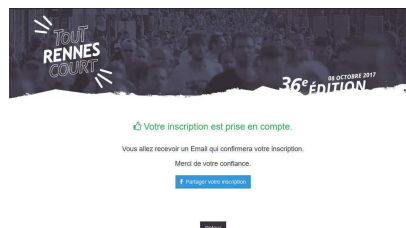

ATTENTION : Si vous ne recevez pas de mail de confirmation, vérifiez s'il n'est pas arrivé dans votre dossier « courrier indésirable » ou « SPAM ».

Si c'est le cas, ajoutez «email@sportinnovation.fr» à votre liste des Expéditeurs autorisés.

Sinon nous contacter à www.toutrennescourt.fr rubrique « Contact »

3. Vérifier ou mettre à jour son inscription

Vous pouvez suivre l'état de votre inscription en copiant le lien suivant :
<http://www.sportinnovation.fr/common/checkn.php?crs=2173>

Tapez votre **nom** – Choisissez votre **course**

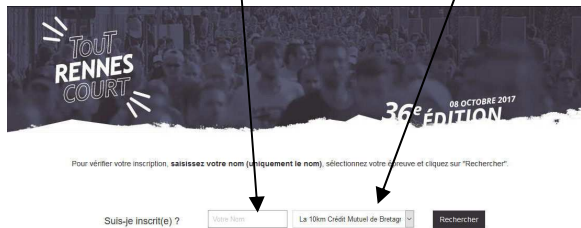

Cliquez sur l'icône  pour accéder à la fiche

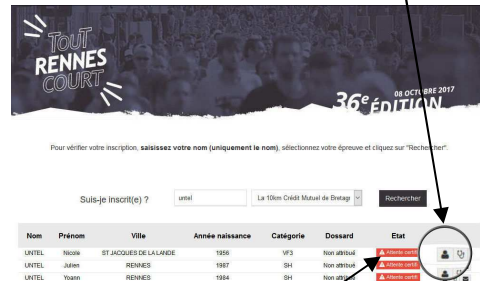

Etat d'avancement de votre dossier

Vous n'avez pas encore vos identifiants ou les avez oubliés.
 Cliquez sur : **Recevoir par mail mes accès**
 ou sur : **Vous avez oublié votre pseudo** ?
 Puis saisir vos identifiants, cliquez sur **Connexion**

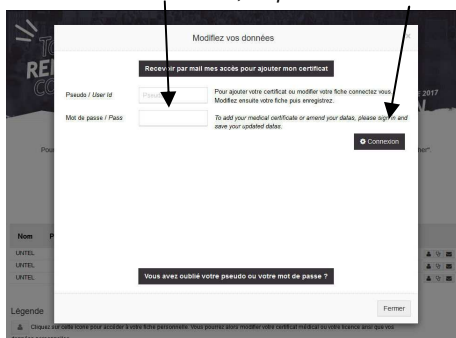

Complétez votre fiche en utilisant l'ascenseur pour voir toutes les rubriques.

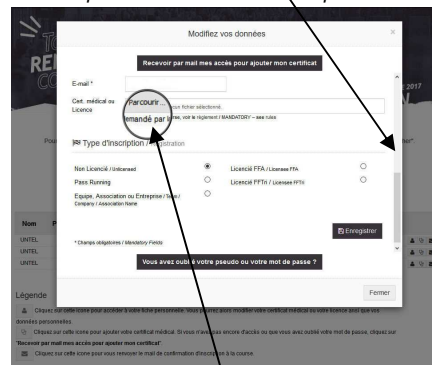

Ajoutez votre **certificat médical** ou votre **licence** si ce n'est pas encore fait.

Cliquez sur **OK**, puis sur **Fermer**

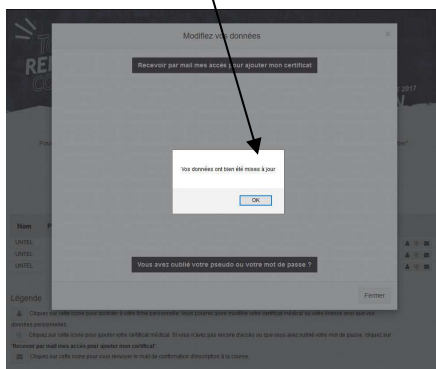

4. Comment s'inscrire dans un groupe.

Vous appartenez à un **Groupe déclaré à Tout Rennes Court**, notamment pour participer au Challenge Entreprises.

Vous devez le noter sur votre fiche d'inscription.

Lors de votre inscription

Vous ne devez pas oublier de cocher le bouton « Equipe, Association.... », à la rubrique **Type d'inscription**.

Puis complétez la cellule **Nom de l'Equipe** (Nom exact donné par votre responsable).

Enregistrez

Vous avez oublié, lors de votre inscription, de vous inscrire dans votre groupe.

Vous devez retourner sur votre fiche d'inscription.

Pour retourner sur sa fiche : **point 3. Vérifier ou mettre à jour son inscription.**

Une fois sur la fiche

Cochez le bouton « Equipe, Association.... », à la rubrique **Type d'inscription**.

Puis complétez la cellule **Nom de l'Equipe** (Nom exact donné par votre responsable).

Enregistrez

Cliquez sur OK

Puis **Fermez** la fiche

Inscription La Macdonald's 1km500
Le 09/10/2016 à 16h10

Vos informations / Your Datas

Nom *	Untel	Prénom *	Gérard
Sexe / Gender *	<input checked="" type="radio"/> H / Man <input type="radio"/> F / Woman	Date naissance *	08/03/1958
Adresse *	Address		
Complément d'adresse	Address 2		
Code postal *	35000	Ville *	RENNES
Pays *	FRANCE	Nationalité *	FRANCE
Téléphone	Phone number	Mobile	06.XX.XX.XX.XX
E-mail *	Mail address		
Certificat médical ou Licence	Parcourir... Aucun fichier sélectionné		

Si demandé par la course, voir le règlement MANDATORY -- see rules.

Type d'inscription / Registration

Non Licencié / Unlicensed	<input type="radio"/>	Licencié FFA / Licensee FFA	<input type="radio"/>
Pass Running	<input type="radio"/>	Licencié FFTri / Licensee FFTri	<input type="radio"/>
Equipe, Association ou Entreprise / Team / Company / Association Name	<input checked="" type="radio"/>		
Nom de l'équipe	Team name		

* Champs obligatoires / Mandatory Fields

Enregistrer

Modifiez vos données

Recevoir par mail mes accès pour ajouter mon certificat

E-mail * sporadique@tre.fr

Cert. médical ou Licence Parcourir... Aucun fichier sélectionné

Si demandé par la course, voir le règlement / MANDATORY -- see rules.

Type d'inscription / Registration

Non Licencié / Unlicensed	<input type="radio"/>	Licencié FFA / Licensee FFA	<input type="radio"/>
Pass Running	<input type="radio"/>	Licencié FFTri / Licensee FFTri	<input type="radio"/>
Equipe, Association ou Entreprise / Team / Company / Association Name	<input checked="" type="radio"/>		
Nom de l'équipe	Team name		

Enregistrer

Vous avez oublié votre pseudo ou votre mot de passe ?

Fermer

4. Cliquez sur cette icône pour accéder à votre fiche personnelle, vous pourrez alors modifier votre certificat médical ou votre nom et ainsi que vos données personnelles.
5. Cliquez sur cette icône pour ajouter votre certificat médical. Si vous n'avez pas encore d'accès ou que vous avez oublié votre mot de passe, cliquez sur "Recevoir par mail mes accès pour ajouter mon certificat".
6. Cliquez sur cette icône pour vous renvoyer le mail de confirmation d'inscription à la course.